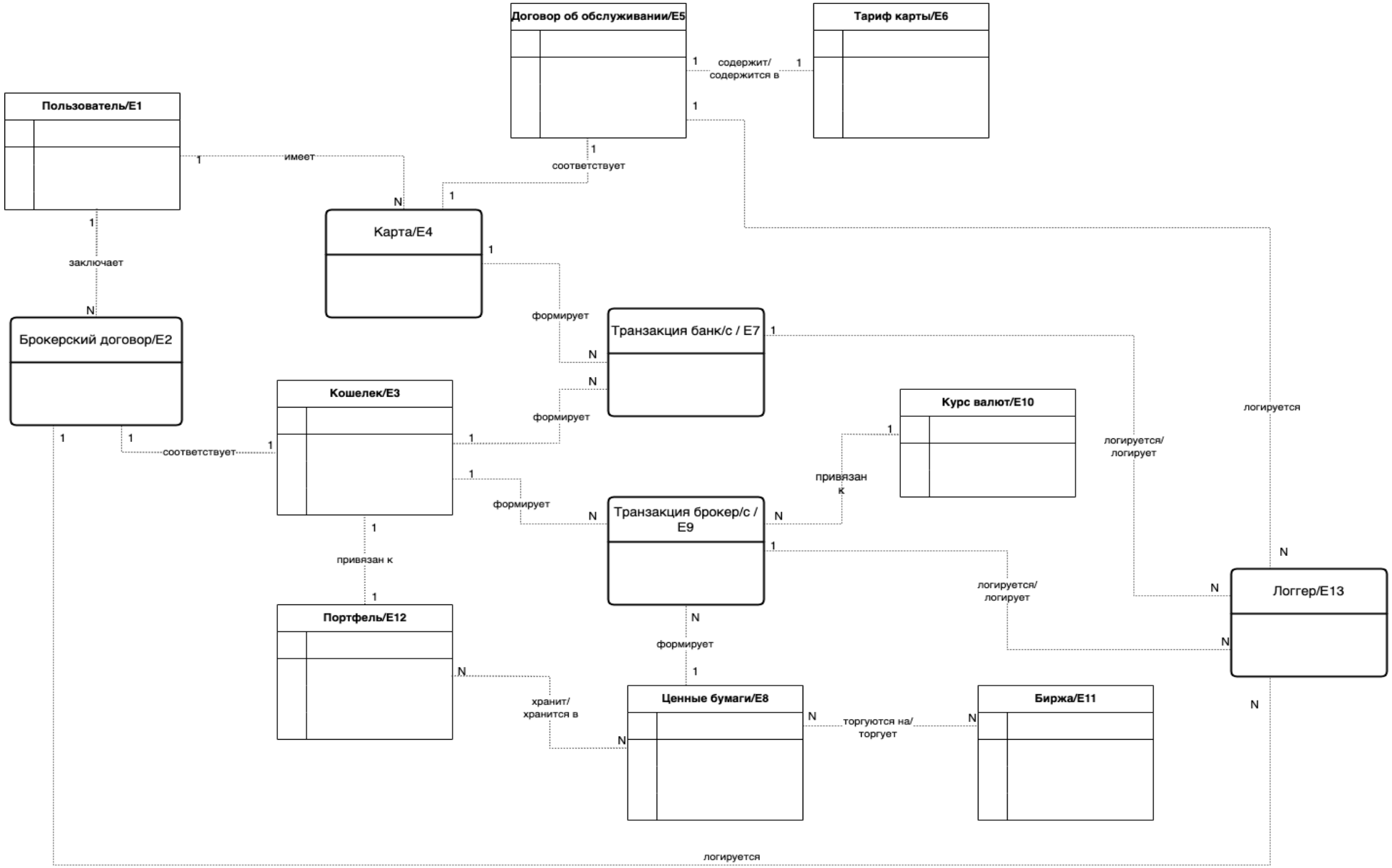

Рисунок 1. ER-диаграмма

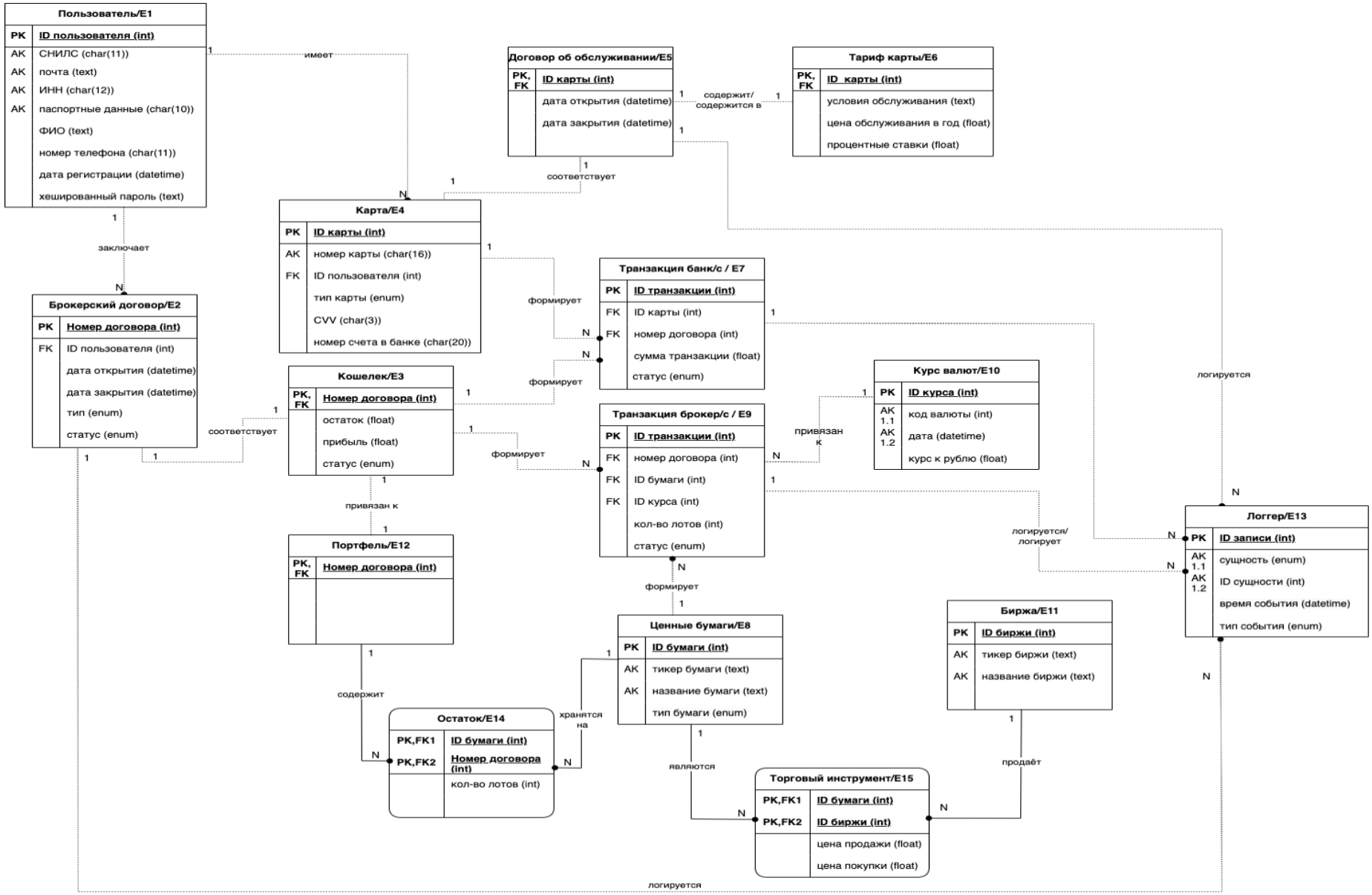

Рисунок 2. FA-диаграмма

Таблица атрибутов и доменов

Сущность	Атрибут	Тип данных	Длина	Ограничения
Пользователь	ФИО	text	Макс. 150	3 слова, разделенные пробелами (фамилия имя отчество)
Пользователь	СНИЛС	char(11)	11	цифры
Пользователь	ИНН	char(12)	12	цифры
Пользователь	Почта	text	Макс. 254	(Макс. 64 символа)@(домен)
Пользователь	Хешированный пароль	text	Макс. 48	-
Пользователь	Дата регистрации	datetime		Раньше текущего времени
Пользователь	Паспортные данные	char(10)	10	цифры
Пользователь	Номер телефона	char(11)	11	цифры
Брокерский договор	Номер договора	int		-
Брокерский договор	Дата открытия	datetime		Раньше текущего времени
Брокерский договор	Дата закрытия	datetime		Позже даты открытия
Брокерский договор	Тип	enum		ИИС/нет
Брокерский договор	Статус	enum		Заблокирован/нет
Кошелек	Остаток	float		Два знака после запятой
Кошелек	Прибыль	float		Два знака после запятой
Кошелек	Статус	enum		Заблокирован/нет
Карта	Номер карты	char(16)	16	Цифры
Карта	Тип карты	enum		Дебетовая/кредитная
Карта	CVV	char(3)	3	Цифры
Карта	Номер счета в банке	char(20)	20	Цифры
Договор об обслуживании	Дата открытия	datetime		Раньше текущего времени
Договор об обслуживании	Дата закрытия	datetime		Позже даты открытия
Тариф карты	Условия обслуживания	text		-
Тариф карты	Цена обслуживания в год	float		Два знака после запятой

Тариф карты	Процентные ставки	float		Один знак после запятой
Транзакция банк/с	Сумма транзакции	float		Два знака после запятой
Транзакция банк/с	Статус	enum		Удачная/неудачная/в процессе
Ценные бумаги	Тикер бумаги	text		-
Ценные бумаги	Тип бумаги	enum		Акция/облигация/валюта
Ценные бумаги	Название бумаги	text		-
Транзакция брокер/с	Кол-во лотов	int		-
Транзакция брокер/с	Статус	enum		Удачная/неудачная/в процессе
Курс валют	Код валюты	int		-
Курс валют	Дата	datetime		Раньше текущего времени
Курс валют	Курс к рублю	float		Два знака после запятой
Биржа	Тикер биржи	text		-
Биржа	Название биржи	text		-
Логгер	Сущность	enum		Брокерский договор/Договор об обслуживании/Транзакция банк/с / Транзакция брокер/с
Логгер	Время события	datetime		Раньше текущего времени
Логгер	Тип события	enum		OPENED/BLOCKED/CLOSED/ SUCCESSFUL/UNSUCCESSFUL/ IN PROCESS
Остаток	Кол-во лотов	int		-
Торговый инструмент	Цена продажи	float		Два знака после запятой
Торговый инструмент	Цена покупки	float		Выше или равна цене продажи; два знака после запятой